



VALSTYBĖS ĮMONĖ REGISTRŲ CENTRAS

Lvivo g. 25-101, 09320 Vilnius, tel. (8 5) 268 8262, el. p. info@registrucentras.lt
Duomenys kaupiami ir saugomi Juridinių asmenų registre, kodas 124110246

Vilniaus miesto savivaldybės administracija

[Redacted]

Į 2023-08-31 Nr. A51-139204/23(3.3.2.26E-AD23)

Siunčiama el. paštu [Redacted]

DĖL DOKUMENTŲ KOPIJŲ (NUORAŠŲ) PATEIKIMO

Pateikiame prašomų dokumentų, registro įrašo Nr. 10/249542, kopijas (nuorašus).
PRIDEDAMA. 14 lapų.

[Redacted]

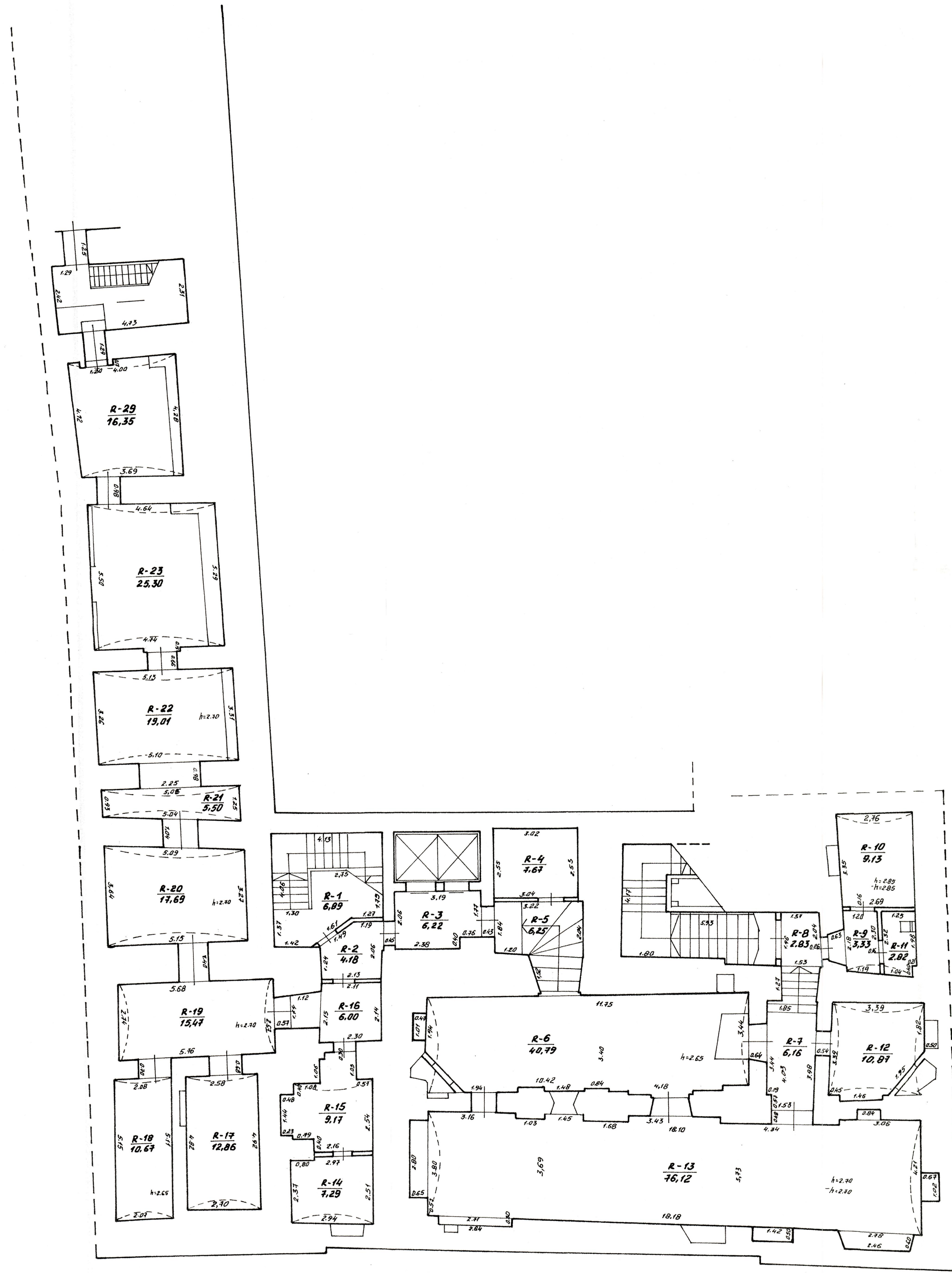

2. ŽEMĖS IR ŪKIO TILTO SĄVOKŠNIO TIKSLIO			
KADASTRO IR REGISTRO VILNIESKOS (MUNICIPALITETAS)			
Paršius	U. kodas	data	
TECHNIKAS		2002.12.11	
STATO	RUSIA	2002.12.11	100
VILNIAUS M. savivaldybė	VILNIAUS	2002.12.11	103/p
Projekto	VAKIEČIUS	10	
ORIGINALAS			



1. ANKSTAS

ŽEMĖS IR KITŲ NEKILNOJAMŲJŲ TURTŲ KADASTRO IR REGISTRO VALSTYBĖS ĮMONĖ VILNIAUS FILIALAS			
partijos	u. pavadinimas	plotas	data
TECHINIKĖ			2002.12.11
PARSIŲTŲ	PIRMO	AUKŠTO PAMĖJAS	2002.12.11
		100	
VILNIAUS m. savivaldybė		VILNIAUS	miestelis (regionas)
VORIEČIŲ		pl. Nr.	10
2002.12.11		103/p	
ORIGINALA			

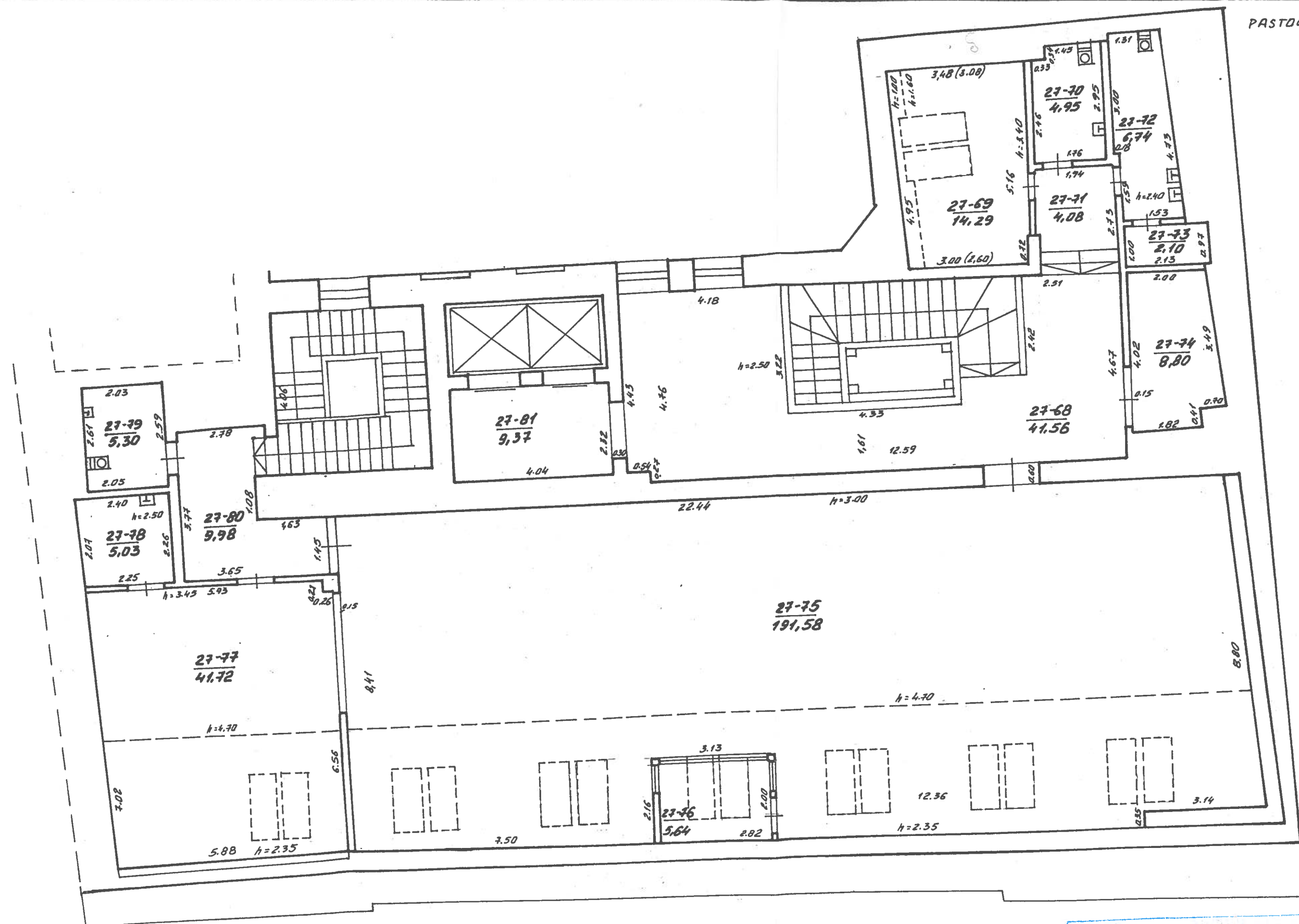

Klasifikacinis žymėjimas		2002 12 11	
TECHNIKĖ			2002 12 11
PASTOGĖS PATALPOS		100	
VILNIAUS M.	VILNIUS		
VOKIEČIŲ		10	
2002 02 11		103/p	

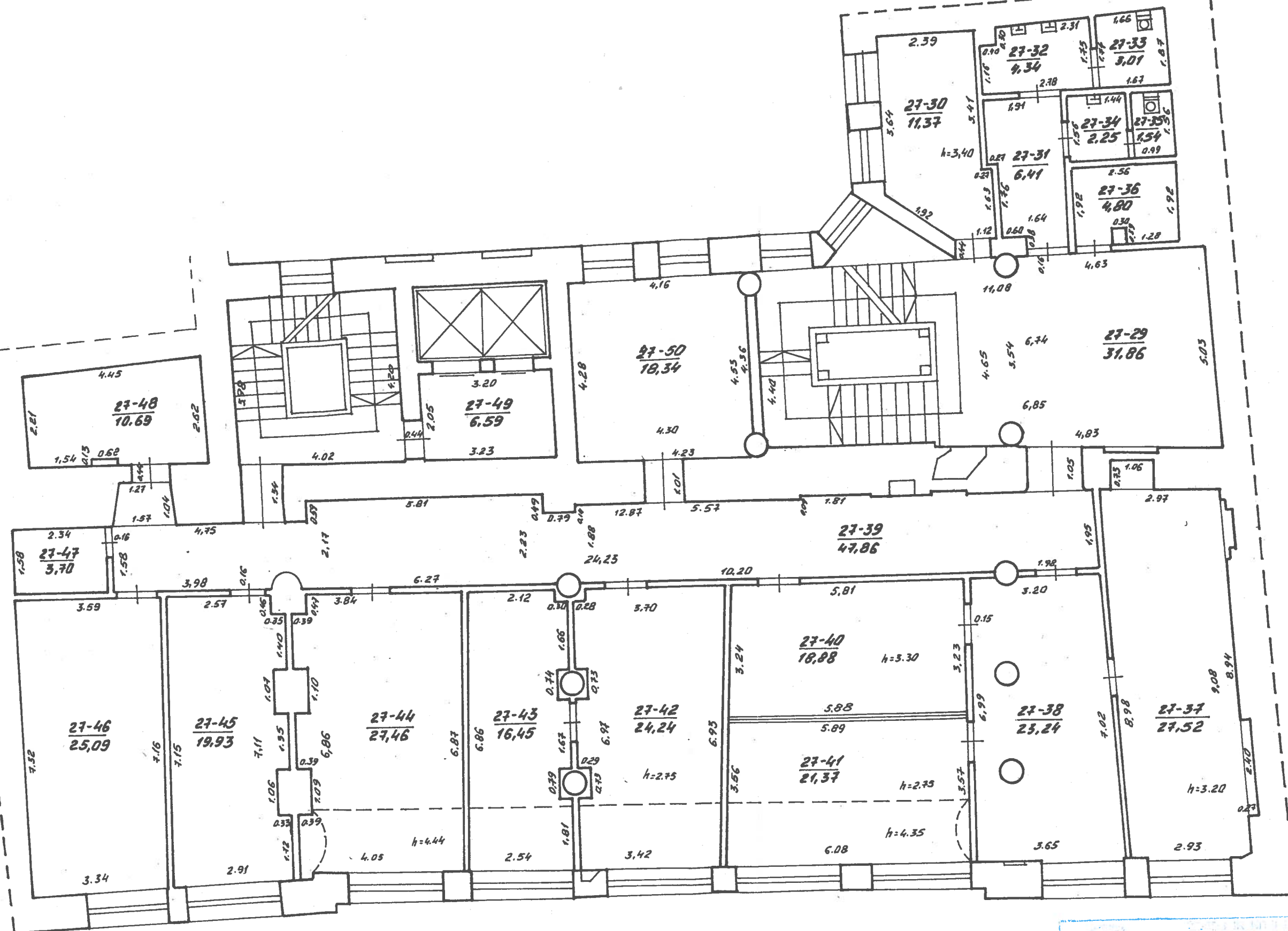

KABASTRO IR REGISTRŲ MŪŠYŠIŲ (KONE)		2002 12 11	
TECHNIKE		2002 12 11	
ANTRO		100	
VILNIAUS M.	VILNIUS	10	
VORIEČIL		10	
2002 12 11		10 ³ /p	

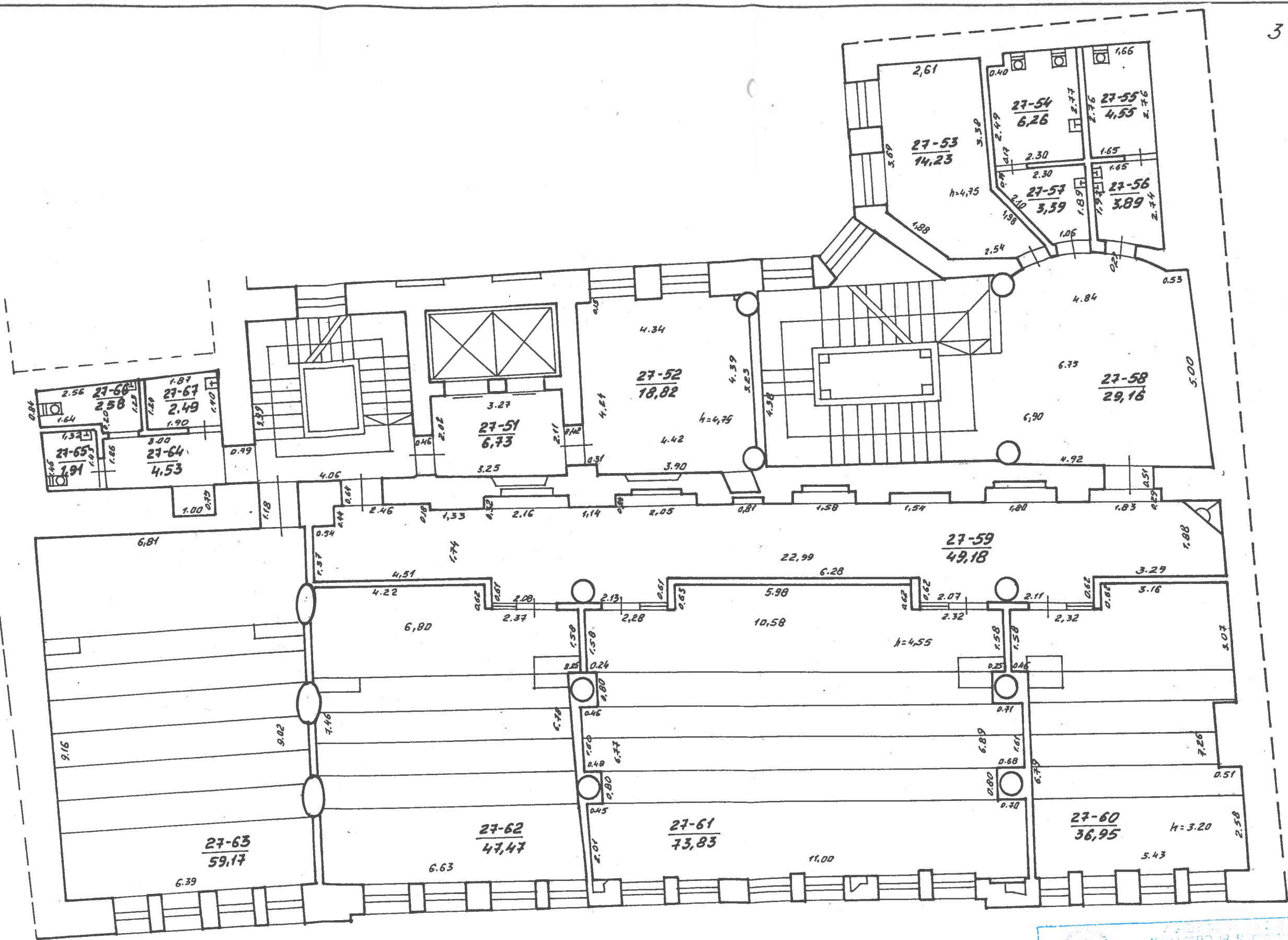

KADAISTRO IR KILIMOJŲ PASIŪLOS			
TECHNIKĖ	[Redacted]	2002 02 11	
TREČIO	[Redacted]	2002 02 11	100
VILNIAUS M.	VILNIAUS	VOKIETIČIŲ	10
		2003 02 11	103/p

Bylos Nr. 7690

Buto (patalpos) kadastro duomenys

Kadastro duomenys užfiksuoti 2002 m. 12 mėn. 11 d.

Adresas

Gatvė, Nr.	VOKIEČIŲ	10
Kaimas (miestelis)		
Miestas	VILNIUS	
Savivaldybė	VILNIAUS M. SENAMIESČIO SEN.	

Paskirtis
Pavadinimas

MOKSLO
TARPTAUTINIŲ SANTYKIŲ IR POLITIKOS MOKSLŲ
INSTITUTO PATALPOS

Objekto aprašymas

Aukštas
Kambarių skaičius
Bendras plotas m²

R, 1, 2, 3, H
1815,46

Rūšys

-	
---	--

Šildymas
Vandentiekis
Kanalizacija
Dujos
Karštas vanduo
Viryklė
Vonios kambarys

Kodas	
	CENTRINIS
	MIESTO
	MIESTO
	NĖRA
	YRA
	NĖRA
	NĖRA

Pastato, kuriame yra butas (patalpa), kadastro duomenys

Paskirtis
Pavadinimas
Pažymėjimas plane
Statybos metai
Rekonstrukcijos metai
Aukštų skaičius
Sienų medžiaga
Pastato baigtumas

MOKSLO
TARPTAUTINIŲ SANTYKIŲ IR POLITIKOS MOKSLŲ INSTITUTAS
1C ³ /p(6p18 ³ /p)
12/1940
1988-1996; 2002
3
PLYTŲ MŪRO
100

Užpildė TECHNIKĖ [parašas] 2002 12 11

(pareigos, parašas, data)

Tikrino [parašas] 2002 12 11

(pareigos, parašas, v. pavardė, data)

Buto (patalpos) įkainojimas (perkainojimas)

[illegible]

Bylos Nr. 7690

Pagrindinio pastato 1C^{3/p} (b_p 1B^{3/p}) vidaus plotų eksplikacija
pažymėjimas plane

Data	Aukšto Nr.	Patalpos pažymėjimas plane		Patalpų pavadinimas	Bendras plotas m ²	Gyvenamosios paskirties patalpų							Negyvenamosios paskirties patalpų	
		1 simbolis	2 simbolis			Naudingas plotas m ²	Iš to skaičiaus			Pagalbinis nenaudingas plotas m ²	Rūšių (pusrūšių) plotas m ²	Garažų plotas m ²	Pagrindinis plotas m ²	Pagalbinis plotas m ²
							Gyvenamas plotas m ²	Verslo plotas m ²	Pagalbinis naudingas plotas m ²					
1	2	3	4	5	6	7	8	9	10	11	12	13	14	15
2002 12 11	R	R	1	LAIPTINĖ	6,89									6,89
			2	KORIDORIUS	4,18									4,18
			3	KORIDORIUS	6,22									6,22
			4	ELEKTROS SKYDINĖ	7,67									7,67
			5	KORIDORIUS	6,25									6,25
			6	SKAITYKLA	40,79								40,79	
			7	KORIDORIUS	6,16									6,16
			8	KORIDORIUS	2,83									2,83
			9	KORIDORIUS	3,33									3,33
			10	ŠILUMINIS HAZGAS	9,13									9,13
			11	SAN. HAZGAS	2,82									2,82
			12	TARNYBINĖ PATALPA	10,87									10,87
			13	SKAITYKLA	76,12								76,12	
			14	TECHNINĖ PATALPA	7,29									7,29
			15	TECHINĖ PATALPA	9,17									9,17
			16	KORIDORIUS	6,00									6,00
			17	TECHNINĖ PATALPA	12,86									12,86
			18	TECHNINĖ PATALPA	10,67									10,67
			19	KORIDORIUS	15,47									15,47
			20	PAGALBINĖ PATALPA	17,69									17,69

1	2	3	4	5	6	7	8	9	10	11	12	13	14	15
	R	R	21	PAGALBINĖ PATALPA	5,50									5,50
			22	PAGALBINĖ PATALPA	19,01									19,01
			23	PAGALBINĖ PATALPA	25,30									25,30
			29	RELAKSACIJOS PATALPA	16,35									16,35
				15 VISO RŪŠIŲ PATALPŲ	328,57								116,91	211,66
	1	27	1	HOLAS	51,67								51,67	
			2	KORIDORIUS	6,14									6,14
			3	BUDINČIO PATALPA	5,51									5,51
			4	SEMINARINĖ	54,83								54,83	
			5	KORIDORIUS	5,08									5,08
			6	PAGALBINĖ PATALPA	2,64									2,64
			7	SAN. MAZGAS	3,02									3,02
			8	SAN. MAZGAS	3,82									3,82
			9	SANDELIS	3,00									3,00
			10	KABINETAS	19,25								19,25	
			11	KABINETAS	29,22								29,22	
			12	SAN. MAZGAS	1,51									1,51
			13	KORIDORIUS	9,65									9,65
			14	KABINETAS-REDAKCIJA	15,26								15,26	
			15	KORIDORIUS	3,02									3,02
			16	KORIDORIUS	12,46									12,46
			17	DOKUMENTŲ CENTRAS	22,91								22,91	
			18	DOKUMENTŲ DAUGIAKAMIO PATALPA	10,28									10,28
			19	KOMPIJUTERINĖ KLASE	50,51								50,51	
			20	KOMPIJUTERINĖ KLASE	43,64								43,64	
			21	KNYBŲ SALYGKLA	31,20								31,20	
			22	PAGALBINĖ PATALPA	2,68									2,68
			23	SAN. MAZGAS	4,23									4,23
			24	SAN. MAZGAS	2,03									2,03

Užpildė TECHNIKE [redacted] 2002 12 11
(pareigos, v., pavardė, parašas, data)

Tikrino [redacted] 2002 12 11
(pareigos, v., pavardė, parašas, data)

Bylos Nr. 7690

Pagrindinio pastato 1C^{3/p} (6p 1B^{3/p}) vidaus plotų eksplikacija
pažymėjimas plane

Data	Aukšto Nr.	Patalpos pažymėjimas plane		Patalpų pavadinimas	Bendras plotas m ²	Gyvenamosios paskirties patalpų							Negyvenamosios paskirties patalpų	
		1 simbolis	2 simbolis			Naudingas plotas m ²	Iš to skaičiaus			Pagalbinis nenaudingas plotas m ²	Rūšių (pusrūšių) plotas m ²	Garažų plotas m ²	Pagrindinis plotas m ²	Pagalbinis plotas m ²
							Gyvenamas plotas m ²	Verslo plotas m ²	Pagalbinis naudingas plotas m ²					
1	2	3	4	5	6	7	8	9	10	11	12	13	14	15
2002 12 11	1	27	25	SAN. HAZGAS	2,83									2,83
			26	KORIDORIUS	5,13									5,13
			27	SERVERINĖ	7,45									7,45
			28	KORIDORIUS	4,70									4,70
				IŠ VISO PIRMO A. PATALPŲ	413,67								318,49	95,18
	2	27	29	HOLAS	31,86								31,86	
			30	KABINETAS	11,37								11,37	
			31	KORIDORIUS	6,41									6,41
			32	SAN. HAZGAS	4,34									4,34
			33	SAN. HAZGAS	3,01									3,01
			34	SAN. HAZGAS	2,25									2,25
			35	SAN. HAZGAS	1,54									1,54
			36	VIRTUVĖLĖ	4,80									4,80
			37	KABINETAS	27,52								27,52	
			38	KABINETAS	23,24								23,24	
			39	KORIDORIUS	47,86									47,86
			40	KABINETAS	18,88								18,88	
			41	KABINETAS	21,37								21,37	

1	2	3	4	5	6	7	8	9	10	11	12	13	14	15
	2	27	42	KABINETAS	24,24								24,24	
			43	KABINETAS	16,45								16,45	
			44	KABINETAS	27,46								27,46	
			45	KALBŲ CENTRAS	19,93								19,93	
			46	KALBŲ CENTRAS	25,09								25,09	
			47	PAGALBINĖ PATALPA	3,70									3,70
			48	VENTILIATORINĖ	10,69									10,69
			49	KORIDORIUS	6,59									6,59
			50	KABINETAS	18,34								18,34	
				IŠ VIŠO ANTRŲ A. PATALPŲ	356,94								265,75	91,19
	3	27	51	KORIDORIUS	6,73									6,73
			52	KABINETAS	18,82								18,82	
			53	STUDENTŲ ORGANIZACIJOS	14,23								14,23	
			54	SAN. MAŽGAS	6,26									6,26
			55	SAN. MAŽGAS	4,55									4,55
			56	SAN. MAŽGAS	3,89									3,89
			57	SAN. MAŽGAS	3,39									3,39
			58	HOLAS	29,16								29,16	
			59	KORIDORIUS	49,18									49,18
			60	AUDITORIJA	36,95								36,95	
			61	AUDITORIJA	73,83								73,83	
			62	AUDITORIJA	47,47								47,47	
			63	AUDITORIJA	59,17								59,17	
			64	KORIDORIUS	4,53									4,53
			65	SAN. MAŽGAS	1,91									1,91
			66	SAN. MAŽGAS	2,58									2,58
			67	SAN. MAŽGAS	2,49									2,49
				IŠ VIŠO TREČIO A. PATALPŲ	365,14								279,63	85,51

Užpildė [redacted] 2002 12 11
(pareigos, v., pavardė, parašas, data)

Tikrino [redacted] 2002 12 11
(pareigos, v., pavardė, parašas, data)

Bylos Nr. 7690

Pagrindinio pastato 1C³/P (6p 1B³/P) vidaus plotų eksplikacija
pažymėjimas plane

Data	Aukšto Nr.	Patalpos pažymėjimas plane		Patalpų pavadinimas	Bendras plotas m ²	Gyvenamosios paskirties patalpų							Negyvenamosios paskirties patalpų	
		1 simbolis	2 simbolis			Naudingas plotas m ²	Iš to skaičiaus			Pagalbinis nenaudingas plotas m ²	Rūšių (pusrūšių) plotas m ²	Garažų plotas m ²	Pagrindinis plotas m ²	Pagalbinis plotas m ²
							Gyvenamas plotas m ²	Verslo plotas m ²	Pagalbinis naudingas plotas m ²					
1	2	3	4	5	6	7	8	9	10	11	12	13	14	15
2002 12 11	M	27	68	HOLAS	41,56								41,56	
			69	KABINETAS	14,29								14,29	
			70	SAN. MAZGAS	4,95									4,95
			71	KORIDORIUS	4,08									4,08
			72	SAN. MAZGAS	6,74									6,74
			73	PAGALBINĖ PATALPA	2,10									2,10
			74	RŪBINĖ	8,80									8,80
			75	KONFERENCIJŲ SALĖ	191,58								191,58	
			76	VERTĖJŲ PATALPA	5,64								5,64	
			77	SEMINARINĖ	41,72								41,72	
			78	PAGALBINĖ PATALPA	5,03									5,03
			79	SAN. MAZGAS	5,30									5,30
			80	KORIDORIUS	9,98									9,98
			81	KORIDORIUS	9,37									9,37
				IŠ VISO PASTOGĖS PATALPŲ	351,14								294,79	56,35
				IŠ VISO INSTITUTO PAT.	1815,46								1275,57	539,89

DETALŪS METADUOMENYS	
Dokumento sudarytojas (-ai)	Valstybės įmonė Registrų Centras
Dokumento pavadinimas (antraštė)	Dėl dokumento kopijos pateikimo
Dokumento registracijos data ir numeris	2023-09-11 Nr. SP-117241 (4.55 Mr)
Dokumento gavimo data ir dokumento gavimo registracijos numeris	-
Dokumento adresatas (-ai)	Vilniaus miesto savivaldybės administracija
Dokumento specifikacijos identifikavimo žymuo	ADOC-V1.0
Parašo paskirtis	Pasirašymas
Parašą sukūrusio asmens vardas, pavardė ir pareigos	Justas Dankevičius, Vilniaus miesto savivaldybės administracijos direktorius
Parašo sukūrimo data ir laikas	2023-09-11 10:53
Parašo formatas	Trumpalaikio galiojimo (XAdES-T)
Laiko žymoje nurodytas laikas	2023-09-11 10:53
Informacija apie sertifikavimo paslaugų teikėją	RCSC IssuingCA
Sertifikato galiojimo laikas	2022-04-07 09:58 - 2024-04-06 09:58
Informacija apie būdus, naudotus metaduomenų vientisumui užtikrinti	-
Pagrindinio dokumento priedų skaičius	1
Pagrindinio dokumento pridedamų dokumentų skaičius	0
Pridedamo dokumento sudarytojas (-ai)	-
Pridedamo dokumento pavadinimas (antraštė)	Kadastro dokumentai.pdf
Pridedamo dokumento registracijos data ir numeris	-
Programinės įrangos, kuria naudojantis sudarytas elektroninis dokumentas, pavadinimas	Elpako v.20230908.2
Informacija apie elektroninio dokumento ir elektroninio (-ių) parašo (-ų) tikrinimą (tikrinimo data)	Tikrinant dokumentą nenustatyta jokių klaidų (2023-09-11)
Elektroninio dokumento nuorašo atspausdinimo data ir ją atspausdinęs darbuotojas	2023-09-11 nuorašą suformavo [redacted]
Paieškos nuoroda	-
Papildomi metaduomenys	-